

- | | |
|---------------------------------|----------------------------------|
| 1 - Muro de soporte | 4 - Perfil base |
| 2 - Panel aislante térmico | 5 - Rasante e revestimiento |
| 3 - Espiga de fijación mecánica | 6 - Cantonera de ángulo variable |

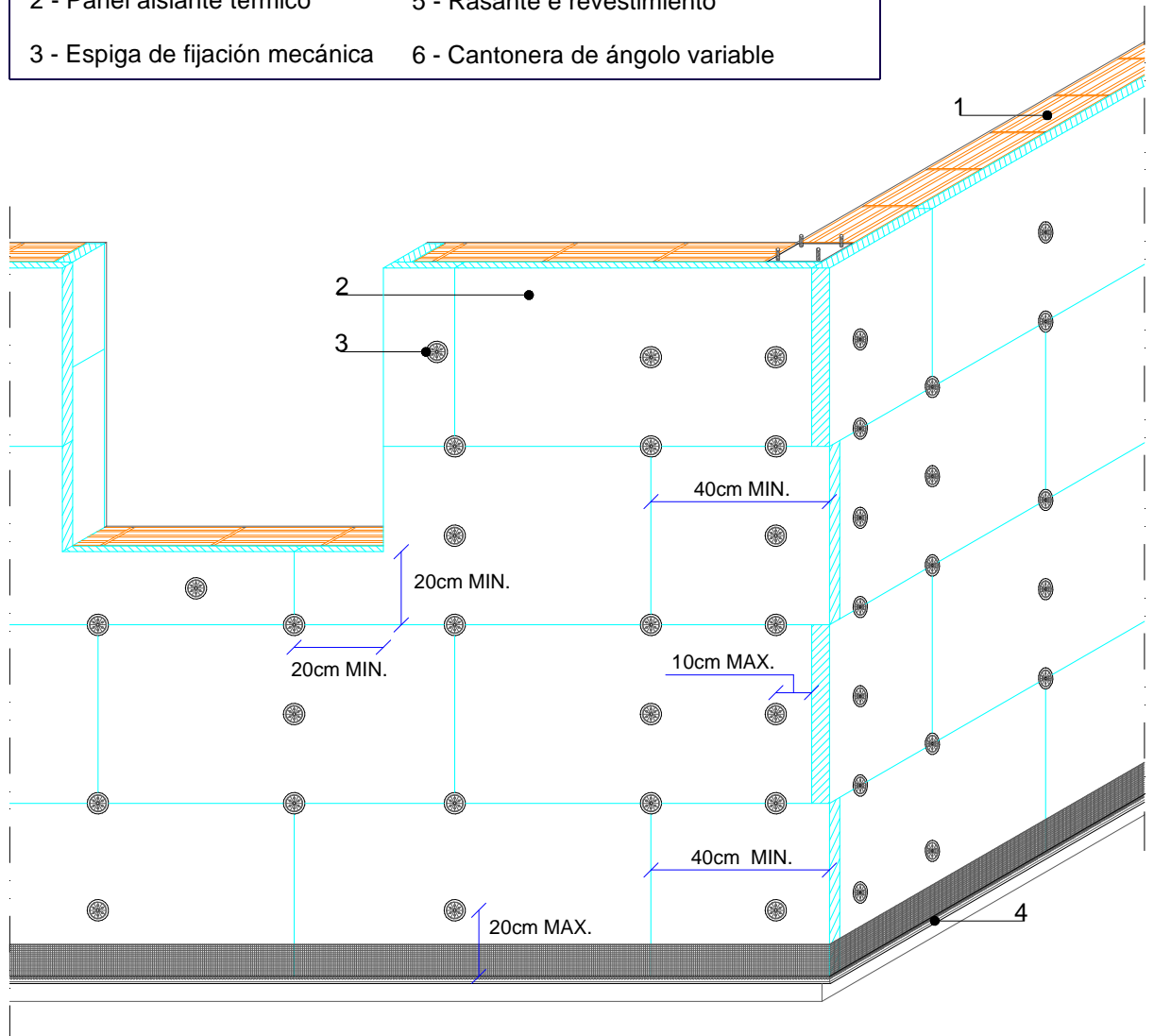

Detalle de cantos con ángulos variables

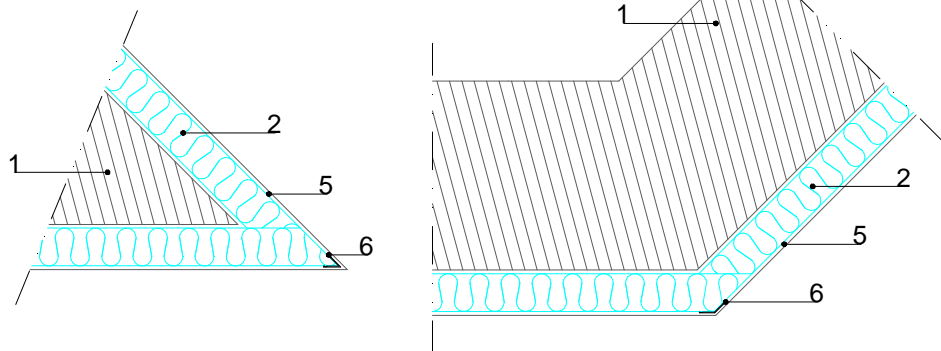

**FASSA
BORTOLO**

www.fassabortolo.com

PROYECTO
SISTEMA S.A.T.E. - FASSATHERM

DESCRIPCIÓN
DETALLE DE COLOCACIÓN DE LOS PANELES

FECHA
MAR - 2016

HOJA
A 4

ESCALA
-

Derechos de autor reservados, su reproducción y distribución son prohibidas por ley - no se responsabiliza por el uso indebido o no autorizado de los documentos