

- |                                 |                               |
|---------------------------------|-------------------------------|
| 1 - Muro de soporte             | 6 - Rasante y revestimiento   |
| 2 - Mortero de regularización   | 7 - Hormigón                  |
| 3 - Mortero adhesivo            | 8 - Espiga del perfil de base |
| 4 - Espiga de fijación mecánica | 9 - Perfil base               |
| 5 - Panel aislante térmico      | 10 - Terreno natural          |

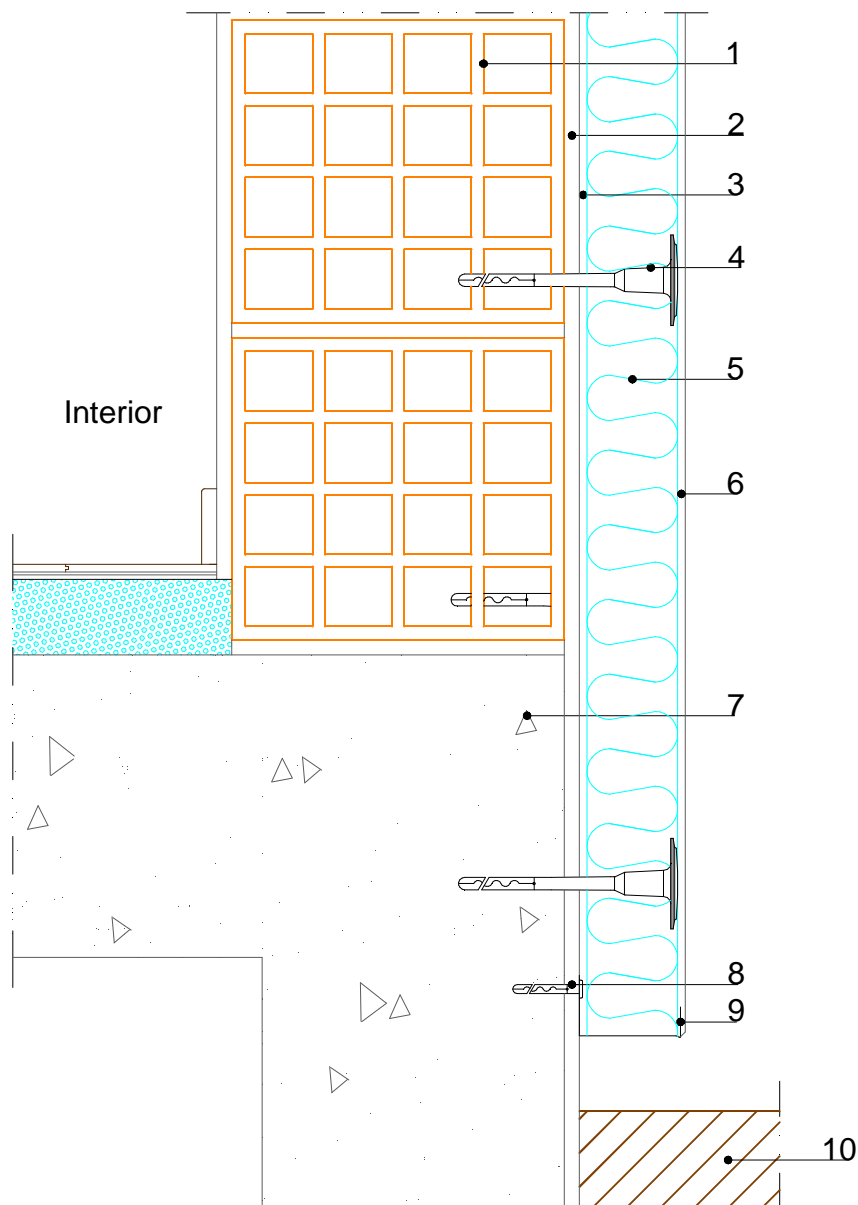

**FASSA  
BORTOLO**

www.fassabortolo.com

PROYECTO  
FASSATHERM

DESCRIPCIÓN  
ARRANQUE ARRIBA DEL NÍVEL DEL SUELO

FECHA  
MAR - 2016

HOJA	ESCALA
A 4	-

Derechos de autor reservados, su reproducción y distribución son poibidas por ley - no se responsabiliza por el uso indebido o no autorizado de los documentos