

- | | |
|---------------------------------|-------------------------------|
| 1 - Muro de soporte | 6 - Mortero de regularización |
| 2 - Mortero adhesivo | 7 - Rodapié |
| 3 - Panel aislante térmico | 8 - Pavimento (i ≥ 1%) |
| 4 - Espiga de fijación mecánica | 9 - Elemento de hormigón |
| 5 - Placa para zócalo BASETHERM | |

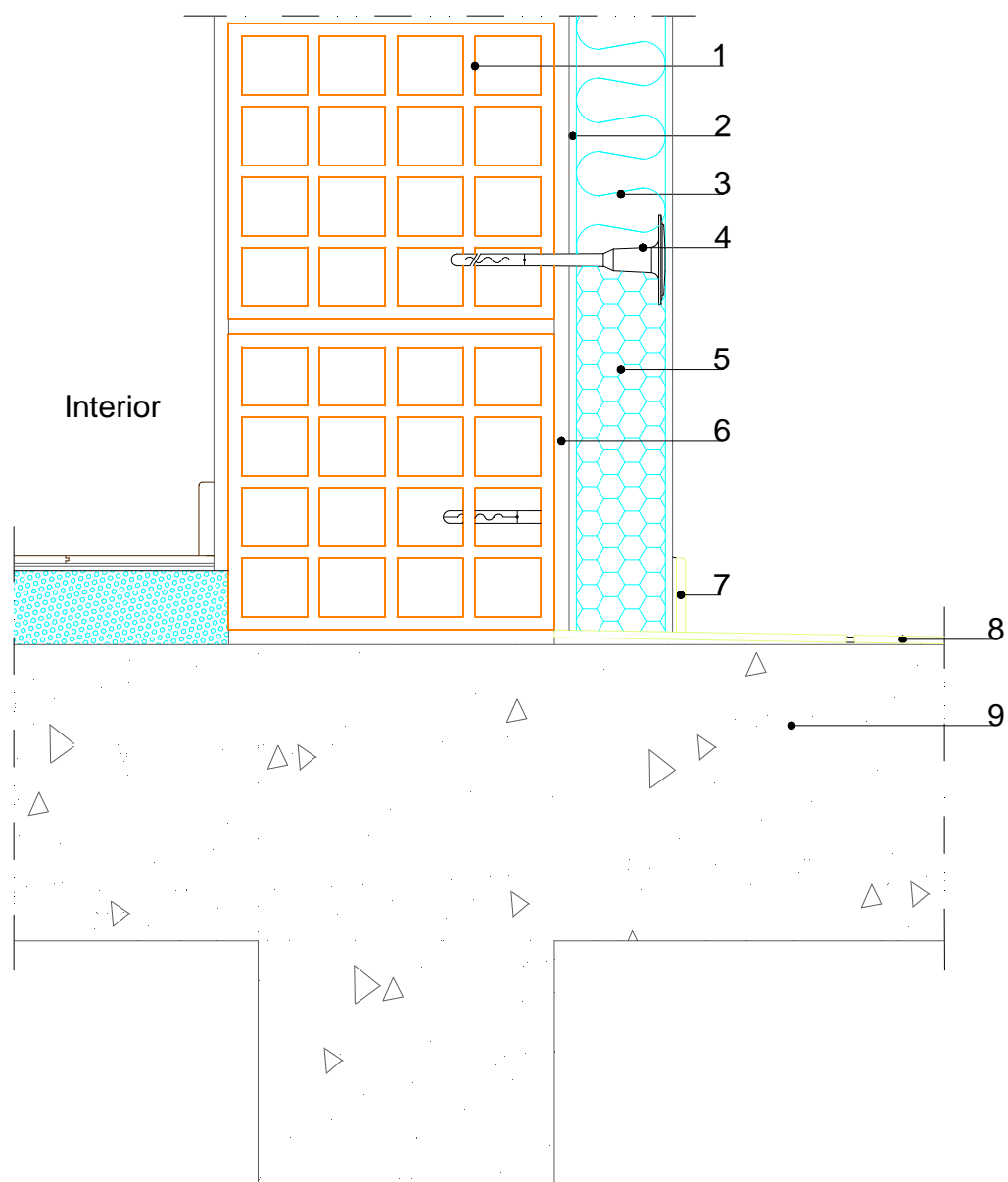

www.fassabortolo.com

PROYECTO
SISTEMA S.A.T.E. - FASSATHERM

FECHA
MAR - 2016

DESCRIPCIÓN
ARRANQUE A NIVEL DEL SUELO

HOJA	ESCALA
A 4	-

Derechos de autor reservados, su reproducción y distribución son poibidas por ley - no se responsabiliza por el uso indebido o no autorizado de los documentos