

- | | |
|-------------------------------|-----------------------------------|
| 1 - Muro de soporte | 6 - Espiga de fijación mecánica |
| 2 - Mortero de regularización | 7 - Cantonera |
| 3 - Mortero adhesivo | 8 - Mortero interior |
| 4 - Panel aislante térmico | 9 - Hormigón |
| 5 - Rasante e revestimiento | 10 - Cantonera de ángulo variable |

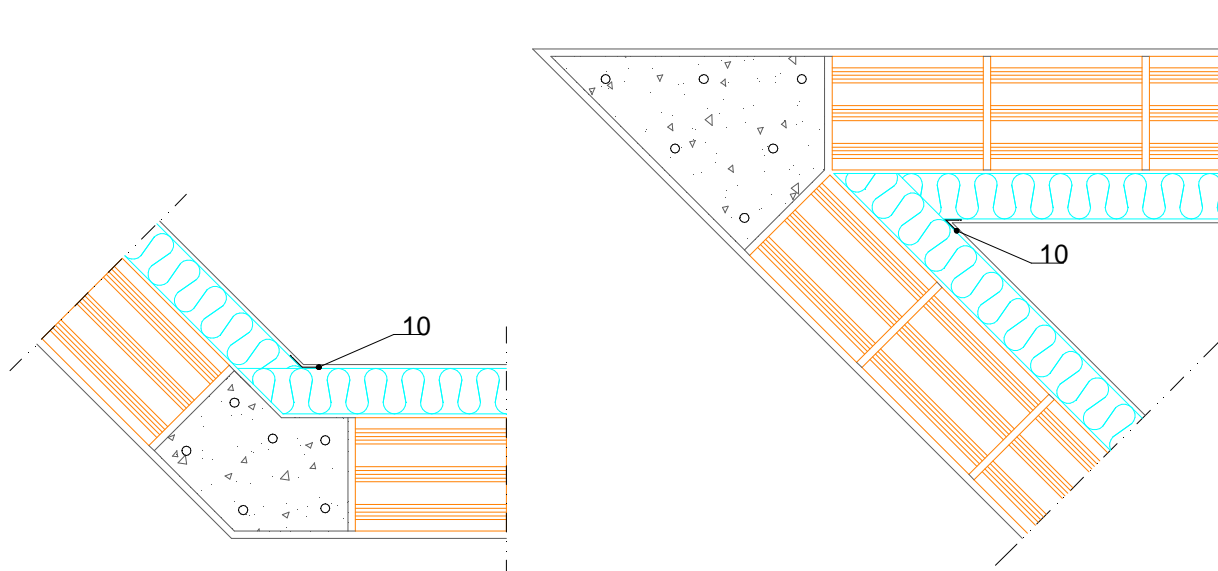
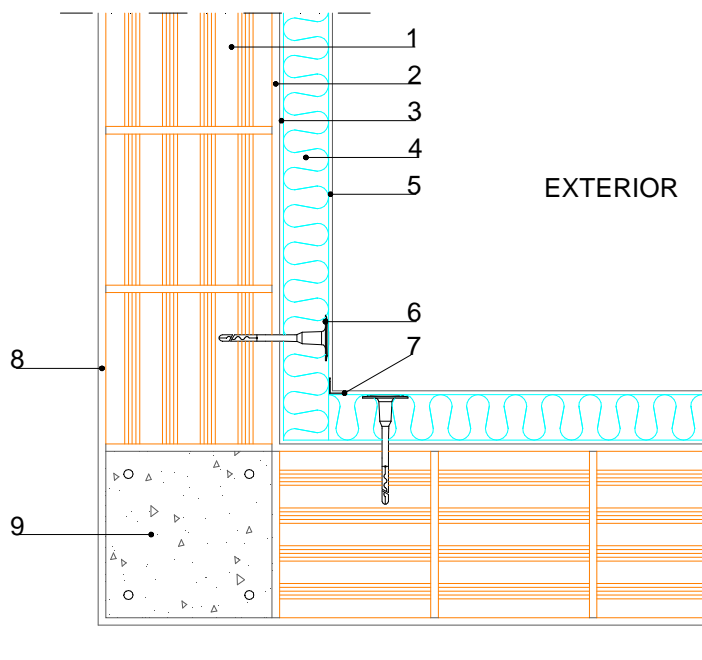

www.fassabortolo.com

PROYECTO
SISTEMA S.A.T.E. - FASSATHERM

DESCRIPCIÓN
DETALLES DE CANTOS INTERIORES

FECHA
Mar - 2016

HOJA	ESCALA
A 4	-

Derechos de autor reservados, su reproducción y distribución son prohibidas por ley - no se responsabiliza por el uso indebido o no autorizado de los documentos