

- | | |
|-----------------------------|---------------------------------|
| 1 - Muro de soporte | 4 - Rasante y revestimiento |
| 2 - Mortero adhesivo | 5 - Espiga de fijación mecánica |
| 3 - Paanel aislante térmico | 6 - Teja cerámica |

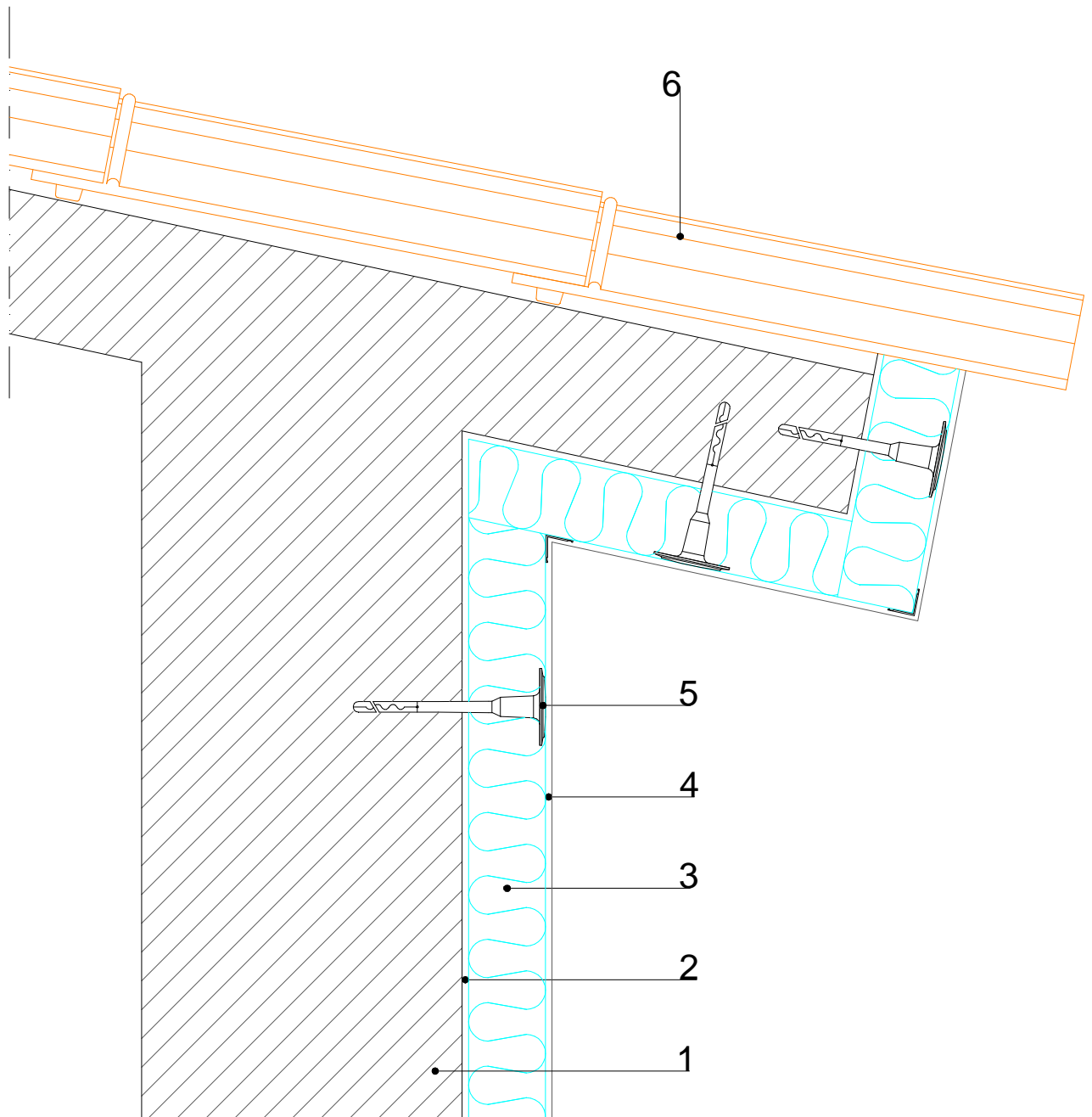

www.fassabortolo.com

PROYECTO SISTEMA S.A.T.E. - FASSATHERM	FECHA ABR - 2016	
DESCRIPCIÓN DETALLE DEL ALERO DE LA CUBIERTA AISLADO	HOJA A 4	ESCALA -
Derechos de autor reservados, su reproducción y distribución son prohibidas por ley - no se responsabiliza por el uso indebido o no autorizado de los documentos		