

- 1 - Muro de soporte
- 2 - Mortero adhesivo
- 3 - Panel aislante térmico
- 4 - Rasante e revestimiento

- 5 - Espiga de fijación mecánica
- 6 - Cinta adhesiva de estanqueidad
- 7 - Teja ceramica

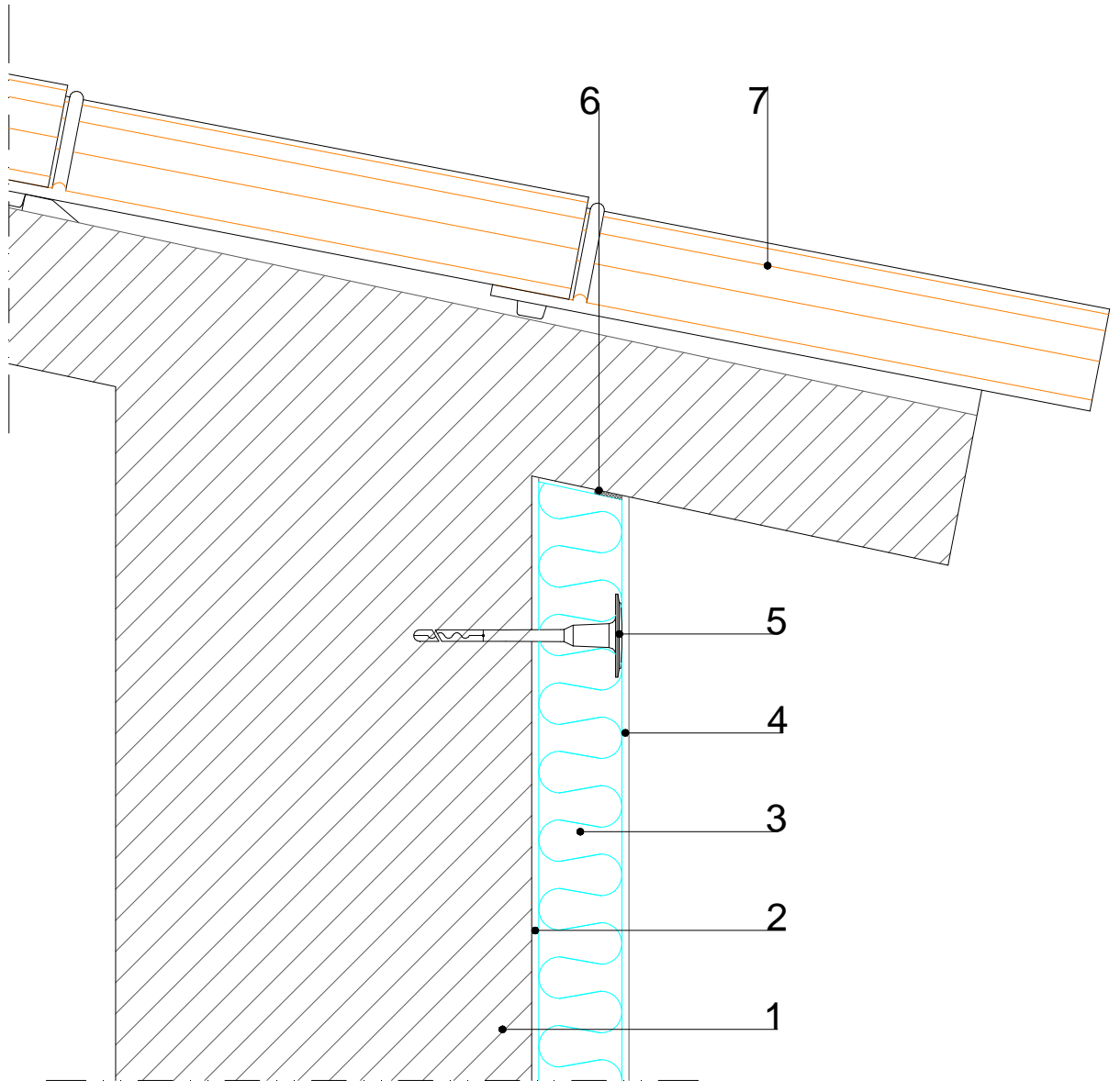

www.fassabortolo.com

PROYECTO
SISTEMA S.A.T.E. - FASSATHERM

DESCRIPCIÓN
DETALLE DE COBERTURA INCLINADA

FECHA
MAR - 2016

HOJA	ESCALA
A 4	-

Derechos de autor reservados, su reproducción y distribución son prohibidas por ley - no se responsabiliza por el uso indebido o no autorizado de los documentos